CHARMANTE MAISON DE VILLAGE LE VAL

Prix: € 159.000

SAS astrid segaar immobilier
57 Les Rives du Golf – 6610 RD 7 – Le Perrussier
83520 Roquebrune-sur-Argens, France
Carte professionnelle : 8303 2018 000 026 682

Tel. +33 (0) 49 8122065
Port. +33 (0) 6 69 27 29 08
astrid@azurpavillon.com
www.azurpavillon.com

IBAN : FR76 1460 7003 8760 1217 2279 814
BIC : CCBPFRPPMAR
TVA intracommunautaire : FR28752484360
SIRET : 752 484 360 00017 – SAS capital de 1000 €

SAS astrid segaar immobilier
57 Les Rives du Golf – 6610 RD 7 – Le Perrussier
83520 Roquebrune-sur-Argens, France
Carte professionnelle : 8303 2018 000 026 682

Tel. +33 (0) 49 8122065
Port. +33 (0) 6 69 27 29 08
astrid@azurpavillon.com
www.azurpavillon.com

IBAN : FR76 1460 7003 8760 1217 2279 814
BIC : CCBPFRPPMAR
TVA intracommunautaire : FR28752484360
SIRET : 752 484 360 00017 – SAS capital de 1000 €

Chambres : 4 **Lits :** 2 **Salles de bains :** 1 **Mètre carré :** 68 m² **Type :** Maison
Référence ID : 2201 / 2201

Découvrez cette belle maison de village, idéale pour les amoureux de la tranquillité et du charme authentique. Située au cœur de Le Val espaces lumineux et agencement fonctionnel. À l'intérieur :Rez-de-chaussée : Une pièce polyvalente qui peut facilement être aménagée en bureau ou en espace de rangement.Premier étage : Un séjour accueillant avec cuisine ouverte, parfait pour des moments conviviaux en famille ou entre amis. Deuxième étage : Une grande chambre,salle d'eau moderne. Troisième étage : Une très grande chambre. Cette maison est en excellent état . À visiter sans tarder ! Pour plus d'informations sur les risques potentiels, rendez-vous sur [Géorisques](https://georisques.gouv.fr).

Traits :

Internet

Surface:

1 Chambre	1 Chambre	1 Salle de douche	1

Proche:

Autoroute	Bus	Centre ville	Commerces
École primaire	Parking public	Supermarché	

Énergie - Classe de consommation conventionnelle : C
Énergie - Consommation conventionnelle : 129 kWh/m².year
Énergie - Classe d`estimation des émissions : A
Énergie - Estimation des émissions : 4 kg éqCO2/m².year

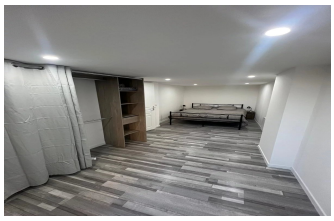
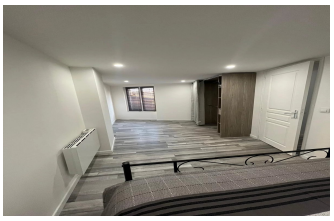

See more
https://astridsegaar-immobilier.fr/listing/charming-village-house-le-val-85566399

SAS astrid segaar immobilier
57 Les Rives du Golf – 6610 RD 7 – Le Perrussier
83520 Roquebrune-sur-Argens, France
Carte professionnelle : 8303 2018 000 026 682

Tel. +33 (0) 49 8122065
Port. +33 (0) 6 69 27 29 08
astrid@azurpavillon.com
www.azurpavillon.com

IBAN : FR76 1460 7003 8760 1217 2279 814
BIC : CCBPFRPPMAR
TVA intracommunautaire : FR28752484360
SIRET : 752 484 360 00017 – SAS capital de 1000 €